Programación Centro Comarcal de Humanidades Sierra Norte

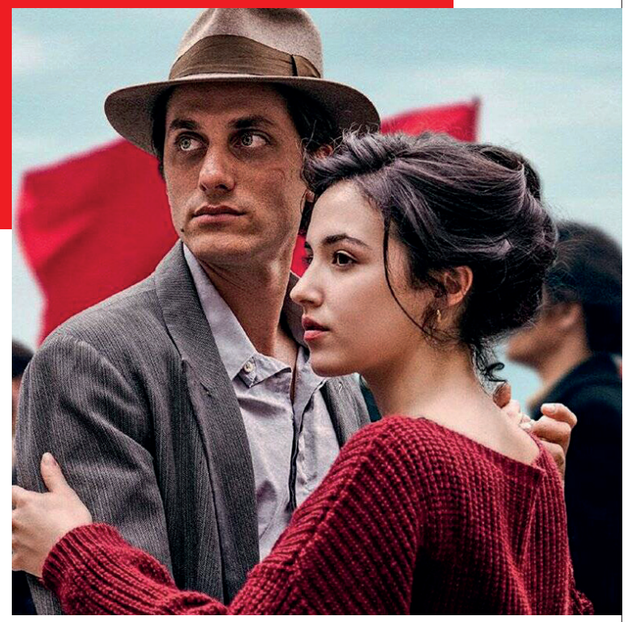

Martin Eden

CINE

Martin Eden

Viernes 12 de marzo a las 20.00 h

Cine. Italia (2019) Versión original con subtítulos en español

Dirección: Pietro Marcello
Reparto: Luca Marinelli, Jessica Cressy, Carlo Cecchi

Auditorio. 129 min. / No recomendada a menores de 7 años / **Precio 2 €**
PRESENTACIÓN Y DEBATE con David Felipe Arranz, periodista cultural y profesor universitario, colaborador del programa de cine Secuencias de TVE.

Martin Eden es un chico humilde que se gana la vida trabajando como marinero. Un día, Martin defiende de una agresión a Arturo, un joven de clase alta. Como agradecimiento, éste invita a Martin a su hogar y poco a poco le va introduciendo en su estilo de vida.

Festival de Venecia: Mejor actor (L. Marinelli); Premios David di Donatello: Mejor guion adaptado; Festival de Sevilla: Giraldillo de Oro (Mejor película).

“Sublime. Esta adaptación imposible de una novela de Jack London adquiere, de la mano de Pietro Marcello, el aura de un cine tan inabarcable como el material literario del que surge. Es una película-río por la naturaleza del relato, pero también, y sobre todo, por la apabullante fuerza con la que todos sus elementos golpean y embelesan la pantalla. (...) Puntuación: **** (sobre 5)”

Víctor Esquirol, *FilmAffinity*

SERNOSER. Las Furias

TEATRO

SERNOSER
Las Furias

Sábado 13 de marzo a las 20.00 h

Teatro

Dirección: Alessia Cartoni
Intérpretes: Elena Mohedano, Flor Maldjian, Lola Tinés

Auditorio. 90 min. / Edad recomendada: Adultos / **Precio 6 € (Reducida: 4 €)**

SERNOSER es un montaje teatral que investiga sobre la maternidad, sobre el deseo o no deseo de ser madre y sobre si la decisión de ser madre define nuestra identidad. Tres mujeres, tres voces, tres miradas poéticas diferentes a la maternidad. Cada una narra su historia: la maternidad deseada y bienvenida, el sufrimiento por la infertilidad y los fantasmas que acompañan –o no– al aborto escogido. Forjadas desde la mirada lúcida e implacable de Sylvia Plath, las tres mujeres enredan sus poéticas personales con las de sus arquetipos para dar a luz a sus testimonios.

Marco Mezquida. Josquin

MÚSICA. FIAS 2021 - FESTIVAL DE ARTE SACRO 2021 DE LA COMUNIDAD DE MADRID

Marco Mezquida. Josquin
Ciclo el Piano del Albéniz

Domingo 14 de marzo a las 18.00 h

Música

Intérprete: Marco Mezquida (piano)

Auditorio. 70 min. / Edad recomendada: a partir de 7 años / **Precio 4 €**
(Reducida: 2 €)

Marco Mezquida (Maó, 1987) es señalado por la crítica como una de las apariciones más brillantes y prometedoras en la escena musical de la península en décadas y un artista destinado a conquistar cualquier escenario imaginable. Ha actuado y/o grabado junto a grandes figuras del *jazz* como Lee Konitz, Dave Liebman, Bill McHenry, Carme Canela, Chris Cheek, Elliot Zigmund, Perico Sambeat, Javier Colina, Gorka Benítez, Jordi Rossy, etc. Y en el panorama nacional: Giulia Valle Trio, Michael Olivera Group, Albert Cirera & Tres Tambors, Guillermo McGill, Joan Vidal Sextet, Gonzalo del Val Trio, Marc Miralta Quartet, Joan Vidal Sextet, Juan Pablo Balcázar Trío, Carlos Falanga Band, etc. Su actividad creativa no da lugar a engaño: realiza una media de 180 conciertos al año desde 2015 y ha grabado más de 50 discos.

LA CULTURA ES SEGURA

Más información:
Centro Comarcal de Humanidades Sierra Norte
Avda. de La Cabrera, 96
28751 La Cabrera. Madrid
91 868 95 30 / cchsn@madrid.org
https://www.comunidad.madrid/centros/centro-comarcal-humanidades-sierra-norte

entradas.com

Comunidad de Madrid
madrid.org/cultura

cchsn_culturacmadrid

Centro Comarcal de Humanidades Sierra Norte
Avda. de La Cabrera, 96. 28751 La Cabrera. Madrid

Comunidad de Madrid